

Tegnforklaring

Arkeologiske kulturminner

Vernestatus

Automatisk fredet /uavklart

- ◆ ● Annen arkeologisk lokalitet
- ◆ Funnsted
- ◆ Fangstlokalitet
- ◆ Gravminne
- ◆ ● Jernvinnelanlegg, Kullfremstillingsanlegg, Tjærebrenningsanlegg
- ◆ ● Bosetning-aktivitetsområde Utmarks kulturminner
- ◆ Område med arkeologiske kulturminner.
*Vernestatus: automatisk fredet/uavklart
Mange av figurene er svært små og er derfor symbolisert med punkt som viser kategori.*
- Fredede Bygninger/bygningsmiljø
fredet etter Bygningsfredningsloven/Kulturminneloven
- Bygning registrert i SEFRAK
*SEFRAK er et landsdekkende register over eldre bygninger og andre kulturminner i Norge.
SEFRAK registreringen gir ingen selvstendig vernestatus men verneverdien skal vurderes når dette er aktuelt*

*Datakilder:
Riksantikvarens og universitetsmuseenes registreringer
Lokale registreringer i Alvdal*

Kartgrunnlag: N250 N50 og temadata i Euref89-sone32, noe av temakart grunnlaget er transformert fra NGO akse 3
Uttrekk av kartdata 2008 og nyere. ©Norge digitalt, Alvdal, Follidal, Rendalen og Stor-Evdal kommuner

Kulturminner

Temakart til regional plan Rondane - Sølnekletten.

Plankart delområde Sølnekletten

Dato: 28.10.2010

Planen utarbeidet av:

Hedmark fylkeskommune

Feste Nordøst as
Landskapsarkitekter mml

NORDØSTERDALSMUSEET

i samarbeid med

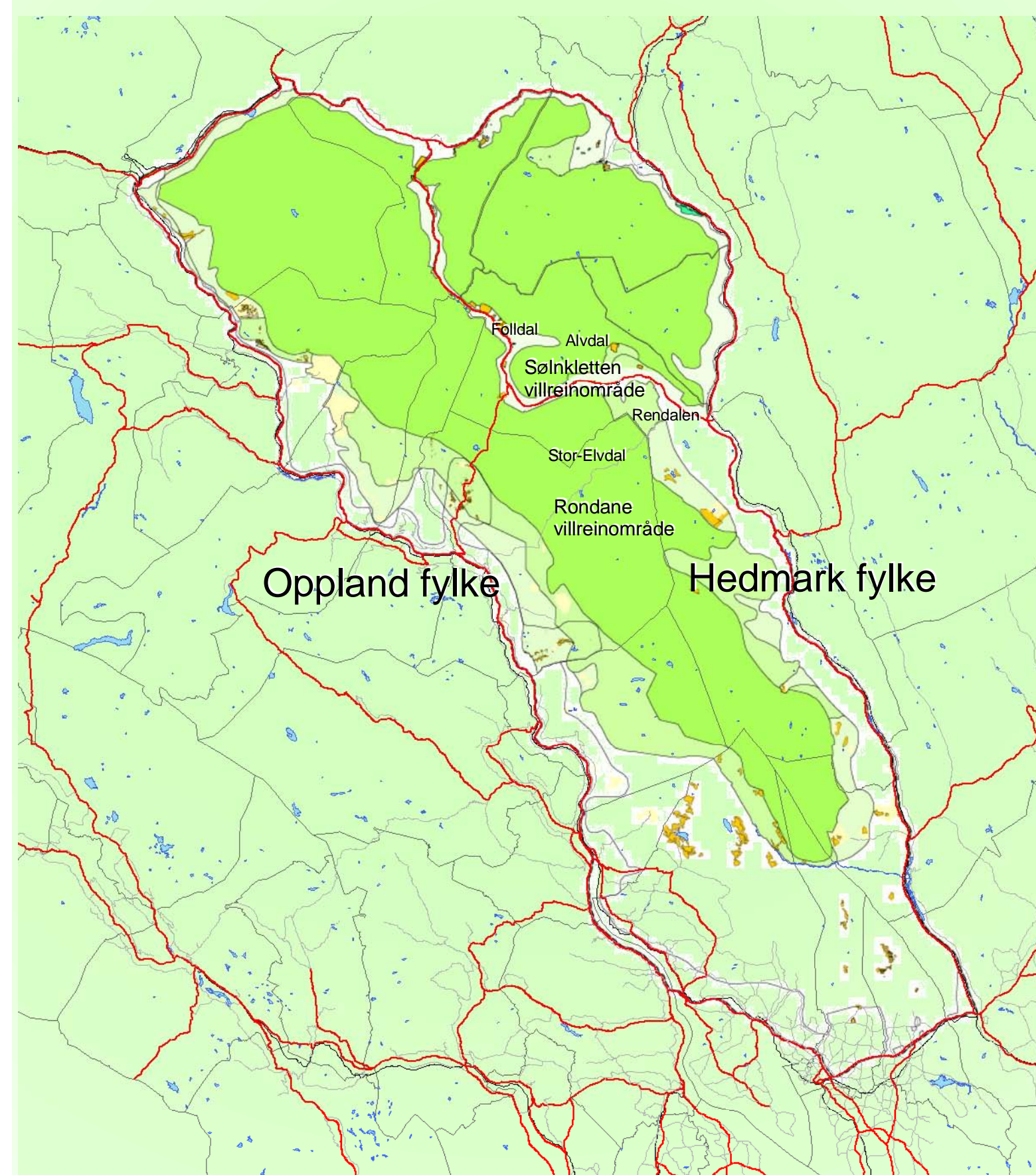

Regional plan Rondane - Sølnekletten

Delområde Sølnekletten

Temakart kulturminner